



해외에서 먼저 인정받은 **매직가글!**

일본, 홍콩, 대만, 호주, 러시아 수출!





POINT 01

왜 **매직가글** 일까요?

액상가글의 **불편함**을 **개선**했습니다!



01

정량사용이 가능한 고체형태로 더 **안전하게**



02

쏟아질 걱정없이 휴대를 **간편하게**



03

무알코올로 입마름 현상없이 **상쾌하게**



04

기내반입이 가능한 가글로 어디서든 **자유롭게**



05

천연재료를 사용한 제품으로 환경까지 **꼼꼼하게**

POINT 02

0.8g의 가벼움

입안에 넣고 씹으면 발포되는 매직가글.

0.8g으로 **칫솔이 닿지 않는 75%의 면적**까지 깨끗하게 청소합니다.

언제, 어디서든 휴대할 수 있는 **상쾌함**을 느껴보세요.



POINT 03

양치와 가글을 한 번에!

칫솔이 있어도 OK! 없어도 OK!

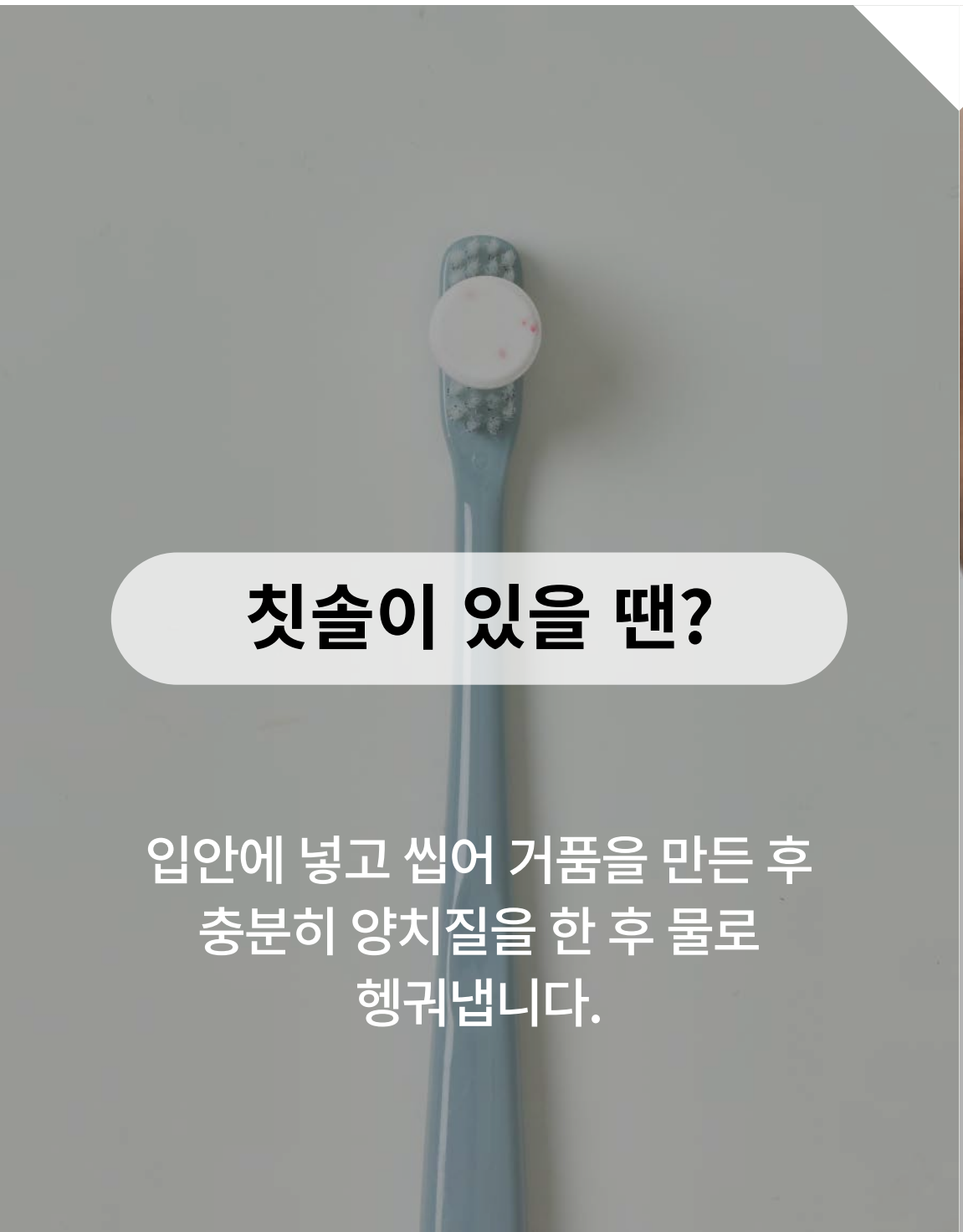

칫솔이 있을 땐?

입안에 넣고 씹어 거품을 만든 후
충분히 양치질을 한 후 물로
헹궈냅니다.

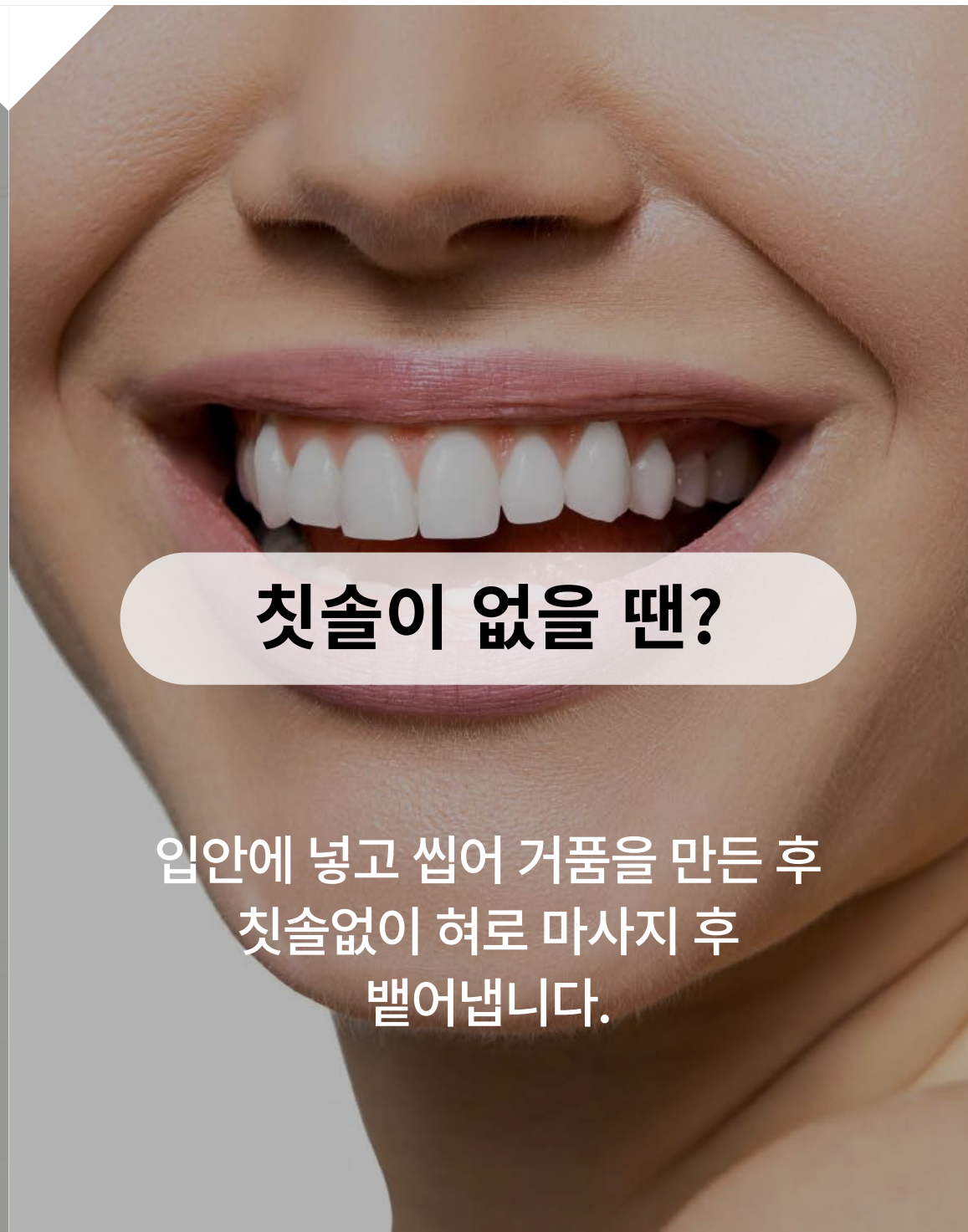

칫솔이 없을 땐?

입안에 넣고 씹어 거품을 만든 후
칫솔없이 혀로 마사지 후
뱉어냅니다.

POINT 04

언제, 어디서나!

바쁜일상, **쉽고 간편하게 구강관리**를!



When?

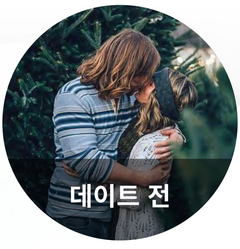



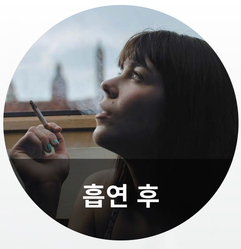







When?

- **위생적으로 깔끔하게** 가글하고 싶을 때
- **내 몸에 좋은 것**만 챙기고 싶을 때
- 매번 치약짜는 것이 **귀찮을 때**
- **잦은 미팅**으로 수시로 가글이 필요할 때
- **여행**을 갈 때
- **미세먼지**에 목이 텁텁할 때
- **잇몸이 약해** 양치질이 어려울 때
- **병상에서** 양치질이 어려울 때

POINT 05

불소(F) 함유로 **구강 중요 관리**까지!

불소가 안전기준 범위 내 **583.21ppm** 함유되어 있어

6세 이상의 아이들부터 안전하게 사용할 수 있으며,

충치예방, 구강청정, 구취제거에 뛰어난 효과를 발휘합니다.



충치예방

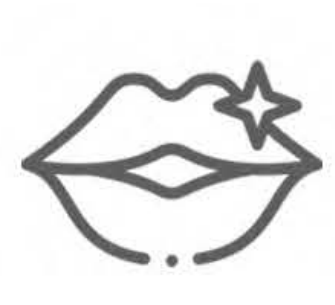

구강청정



구취제거



안전한 성분, 착한 가글!

‘안전’을 넘어 **‘완전’**을 만들기 위한 노력.

일상을 함께 하는 매직가글인 만큼

10가지 문제 성분을 모두 제거했습니다!

또한, 알코올이 함유되어 있지 않아 **입마름 현상을 예방**합니다.

매직가글의 10 無



無
파라벤

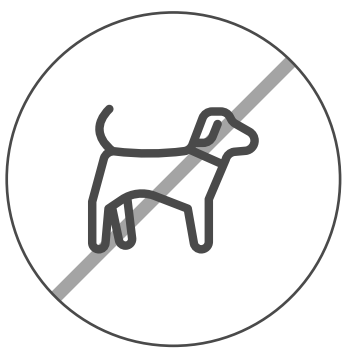

無
동물성유래원료

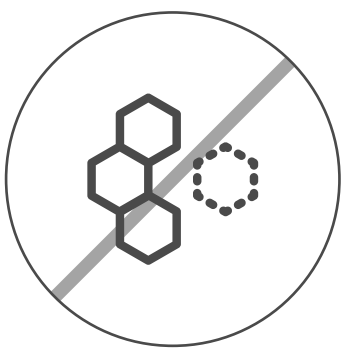

無
트리클로산

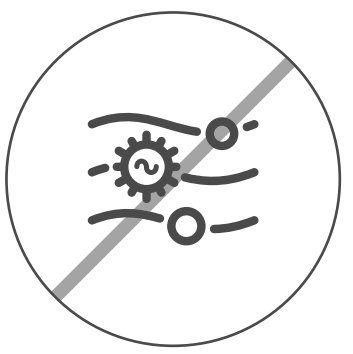

無
합성계면활성제

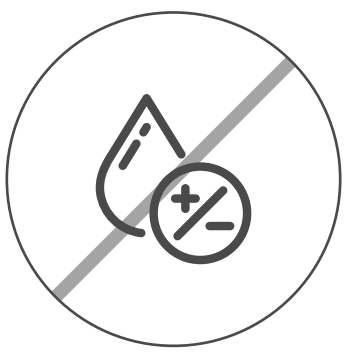

無
알코올



無
광물성오일

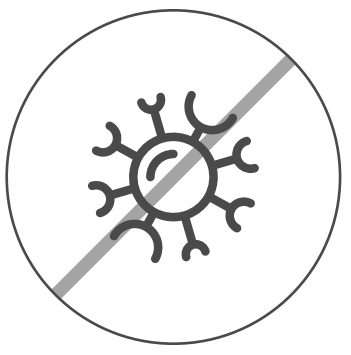

無
방부제



無
미세플라스틱



無
CMIT/MIT

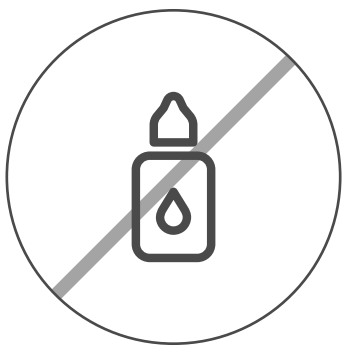

無
색소

• Ingredient •

생생히 살아있는 **천연 유래성분**으로 만들어진 매직가글!

필요한 원료에만 집중하여 **건강하게** 만들었습니다.



센텔라정량추출물

손상된 잇몸을 케어해주는 효과가
뛰어난 천연 유래성분입니다.
잇몸을 구성하는 단백질인
콜라겐의 생성을 도와주어
잇몸 조직의 손상을 억제하고
잇몸 질환을 예방합니다.

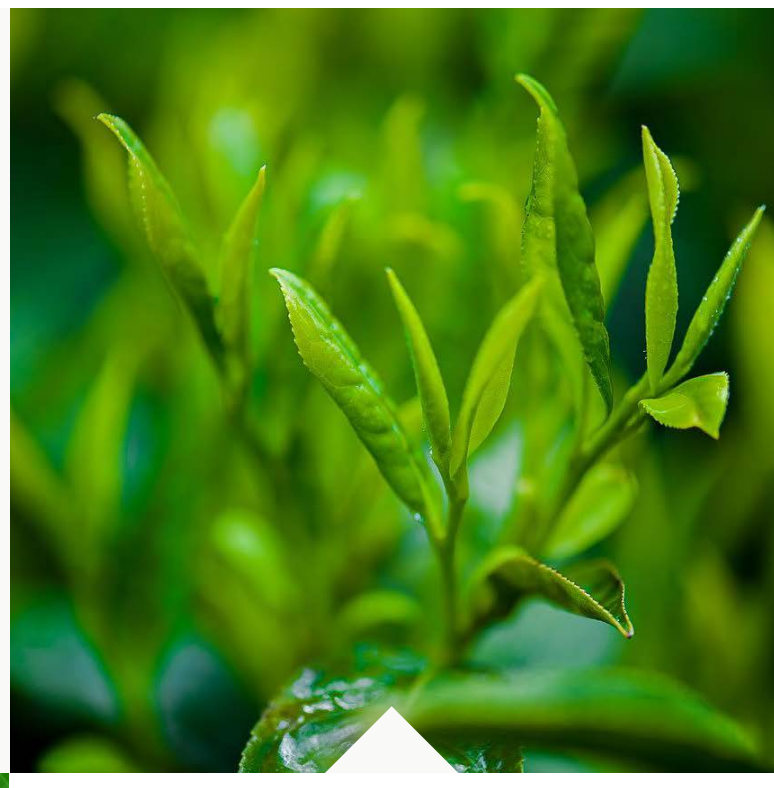

세이지엑스

약용식물 세이지에서 추출한
성분으로 방부, 향균, 항염 등
살균, 소독작용에 탁월하여
구강 내 염증을 예방하는데
도움을 줍니다.



녹차엑스

녹차의 플라보노이드 성분이
구취를 제거하는데 도움을
줍니다.



코코일글루타민산나트륨

코코넛에서 유래된
계면활성제입니다. 재생 가능한
천연물질 중에서 가장 순한
아미노산 형태의 계면활성제로
자극이 적고 부드러운 세정이
가능합니다.

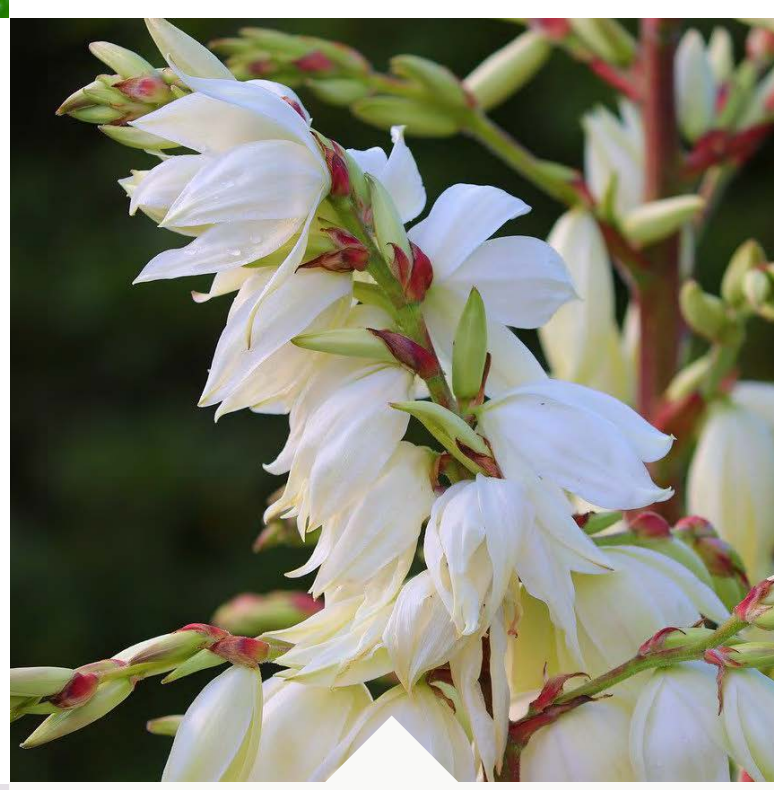

자일리톨

충치의 원인이 되는 산을 형성하지
않는 천연 유래 감미제입니다.
충치는 치아에서 당을 분해할 때
생기는 산에 의해 에나멜질이 녹는
것이 원인이 되는데 자일리톨은 이
작용을 억제하여 **충치 예방에
도움**을 줍니다.



유카추출물

손상된 잇몸을 케어해주는 효과가
뛰어난 천연 유래성분입니다.
잇몸을 구성하는 단백질인
콜라겐의 생성을 도와주어 **잇몸
조직의 손상을 억제**하고 **잇몸
질환을 예방**합니다.

• Vitamins •

비타민 3종이 함유되어 **청결**은 물론, 각종 **질환 예방**까지 한 번에!

구강 내 작열감, 설염 등을 **예방**하고,

세포막을 유지시키는 **항산화 물질**로 잇몸 건강을 책임집니다.

B6

피리독신염산염

C

아스코르빈산

E

토코페롤아세테이트





국내최초

“천연유래성분 민트 칩” 첨가

국내 최초로 **‘칩’타입의 민트향**을 첨가했습니다.

천연유래성분 민트칩이 천연민트 향을 지속시켜주어

긴 시간 동안 **상쾌함을 유지**할 수 있습니다.



Red mint chip

• Certification •



BUREAU VERITAS Certification

SUNJINBIO CO., LTD. Haan Branch

#153 &154, 5F, 1Bd, 228 Haan-ro, Gwangmyeong-si, Gyeonggi-do, Korea

Bureau Veritas Certification certify that the Management System of the above organisation has been audited and found to be in accordance with the requirements of the management system standards detailed below

ISO 22716:2007

Cosmetic - Good Manufacturing Practices (GMP)

Scope of certification

Production of Solid gargle products

Original cycle start date: **08 May 2019**
Expiry date of previous cycle: **N/A**
Certification / Recertification Audit date: **29 April 2019**

Certification / Recertification cycle start date: **08 May 2019**

Subject to the continued satisfactory operation of the organisation's Management System, this certificate expires on: **07 May 2022**

Certificate No. BK70178 Version 1, Revision date: 08 May 2019

Certification Authority

Local office: #1102, 223 Teheran-ro, Gangnam-gu, Seoul, Korea

Further clarifications regarding the scope of this certificate and the applicability of the management system requirements may be obtained by consulting the organisation.
To check this certificate validity please call: +82 2 6927 9718

Page 1 of 1

미국 등 **선진국 규제기관**들이 인정하는

의약품 품질관리 기준 **CGMP**(Current Good Manufacuring Practice)에 해당하는

국제인증 ISO 22716을 **국내업계 최초로 획득**하여

위생을 포함한 전반적인 **관리체계를 인증**받았습니다.



KATR 한국분석시험연구원 (KATR)

경기도 고양시 통일로 140, A-336(삼송테크노밸리)
Tel : 1670 - 9936 | Fax : 02 - 6016 - 9711 | Email : katr@katrt.re.kr

시험성적서

접 수 번 호	KATR181218-001	접 수 일 자	2018. 12. 18
성적서 번호	KAAA190214-006	발 급 일 자	2019. 02. 14
신 청 회 사	선진바이오㈜	용 도	품질관리
주 소	경기도 광명시 하안로 228 광명시법공단 1동 5층 153호		
담 당 자	여태준		
제 출 처			
시 료 명	선진바이오 고체 가글		

시험항목		시험결과 Control	시료
외용소독제 효력평가법 가이드라인			
Stpretococcus mutans	배양 후 균수(CFU)	1.6 X 10^2	ND
ATCC 25175 (뮤탄스균)	균 감소율(%)		99.9
Porphyromonas gingivalis	배양 후 균수(CFU)	1.4 X 10^2	ND
ATCC 33277 (진지발리스균)	균 감소율(%)		99.9

한국분석시험연구원

비고 1. 이 성적서는 신청인이 제시한 시료 및 시료명으로 시험한 결과로서 전적 제품에 대한 품질을 보증하지 않습니다.
2. 이 성적서는 KATR의 승인 없이 홍보, 선전, 광고 및 소송용으로 사용할 수 없으며, 원도 이외의 사용을 금합니다.

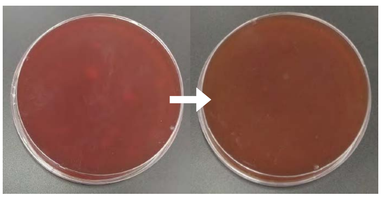

진지발리스균 **99.9%** 감소

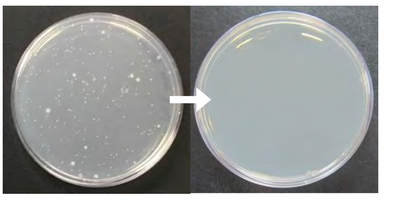

뮤탄스균 **99.9%** 감소

• Option •

01 용기 포장

매직가글 피치향 36정



02 용기 포장

매직가글 레몬향 36정



03 용기 포장

매직가글 그린티민트향 36정



04 용기 포장

매직가글 아이스쿨향 36정



05 낱개 포장

매직가글 피치향 18정



06 낱개 포장

매직가글 레몬향 18정



07 낱개 포장

매직가글 그린티민트향 18정



08 낱개 포장

매직가글 아이스쿨향 18정



• How to Use •

1

CHEWING

Chewing the bubbling gargle lightly.

한 알을 가볍게 깨물어 씹어준다.

2

BUBBLING

When bubble occur,
massage with your tongue for 30 sec.

기포가 발생하면 30초간 머금고
혀(또는 브러쉬)로 마사지 해준다.

3

RINSING

Rinse with water 2~3 times after massaging.

물로 2~3회 헹군 후 뱉어낸다.



• Information •



제 품 명	쓰리세컨즈매직가글그린티민트향(플루오르화나트륨)
중 량	1정(853mg) / 36정(30.71g)
전 성 분	유효성분 : 플루오르화나트륨
기타첨가제	DL-사과산, 히프로엘로오스, 사카린나트륨수화물, 말티톨, 세이지엑스, 자일리톨, 에리스리톨, 비타민B6염산염, 비타민E(디- 알파-토코페롤), 센텔라정량추출물, 녹차엑스, 비타민C, 탄산수소나트륨, 탄산나트륨, 피이지-150, 효소처리스테비아, 글리시리진산, 아스코르브산나트륨, 멘톨, 조합향료(그린티민트향 EM-19P001), 조합향료(민트향 NF_2991), 조합향료(레드민트향 EM-18B086), 콜로이드성이산화규소, 포비든, 코코일글루타민산나트륨, 스테아르산마그네슘, 만니톨
주 의 사 항	1. 햇빛이 들지 않으며 습기가 적은 시원한 곳에 보관하십시오. 2. 삼키지 않도록 하십시오. 3. 본 제품의 불소 함유량은 583ppm입니다. 4. 6세 이하의 어린이가 많은 양을 삼켰을 경우, 즉시 의사 또는 치과의사와 상의하시오. 5. 6세 이하의 어린이의 손에 닿지 않는 곳에 보관할 것. 6. 제품 특성상 습기에 약하므로 개봉 후 1개월 이내 사용을 권장하며, 반드시 뚜껑을 닫고 보관할 것.
효 능	충치예방, 구취제거, 구강청정
용 법	정제 1정을 입안에 넣고 저작하여 분쇄된 것을 혀와 입술을 이용하여 잇몸, 치아, 혀를 마찰 세정하고 물로 가글하여 몇회에 걸쳐 헹군다.
용 량	1일 2-5회(1회 1정)
저 장 방 법	기밀용기, 실온(1~30℃)보관
제 조 원	선진바이오(주), 경기도 광명시 하안로 228, 1동 5층
소비자상담실	02-898-9541